

# KA107 – Projekti mobilnosti između programskih i partnerskih zemalja

## Savjeti za ispunjavanje prijavnog obrasca

Godišnja Erasmus+ konferencija,  
Zagreb, 7. prosinca 2018.



AGENCIJA ZA  
MOBILNOST I  
PROGRAME EU



Erasmus+



Obzor 2020.



- prijavni obrazac je dostupan je na mrežnim stranicama AMPEU
- direktna poveznica:

<http://www.mobilnost.hr/hr/sadrzaj/sudjelovanje/obrazovanje-i-osposobljavanje/erasmus-visoko-obrazovanje/natjecajna-dokumentacija-2019-/>



The screenshot shows the Erasmus+ website interface. At the top, there is a banner with the Erasmus+ logo, a graduation cap, and a pair of boots. Below the banner, there is a navigation menu with links for 'HOME / SUDJELOVANJE / OBRAZOVANJE I OSPOSOBLJAVANJE / Erasmus+ Visoko obrazovanje / Natjecajna dokumentacija 2019.'. The main content area is titled 'Natjecajna dokumentacija 2019.' and contains several sections: 'Poziv na podnošenje prijedloga za program Erasmus+ za 2019. godinu', 'Europska komisija objavila je 24. listopada 2018. godine Poziv na podnošenje prijedloga za program Erasmus+ za 2019. godinu', 'Za detaljne informacije i upute o podnošenju prijave upućujemo vas na Vodič kroz program Erasmus+ (engleska verzija, hrvatska verzija)', 'Indikativni proračun za Republiku Hrvatsku', and 'Prijavni obrasci'. A list of key activities is shown at the bottom, with the KA107 activity highlighted in a red box: 'KA107 Higher education student and staff mobility between Programme and Partner Countries'. On the right side of the page, there is a vertical menu with buttons for 'Sudjelovanje 2018.', 'Sudjelovanje 2017.', 'Sudjelovanje 2016.', 'Sudjelovanje 2015.', and 'Sudjelovanje 2014.'.

Odabrati obrazac za  
odgovarajuću aktivnost i  
natjecajnu godinu



Rok za prijavu:  
**5. veljače 2019. u 12 sati po  
briselskom vremenu  
(NE ČEKATI POSLJEDNI DAN!)**

Opportunities / Opportunities by field



### Higher Education Student and Staff Mobility within Programme Countries (KA103)

This action supports higher education institutions in sending and receiving students and staff within Programme Countries. Students can do part of their studies or a traineeship abroad. Higher education staff can teach or train abroad.

Application deadline (dd-mm-yyyy hh:mm:ss - Brussels, Belgium Time): 05-02-2019 12:00:00

Apply



### Higher Education Student and Staff Mobility between Programme and Partner Countries (KA107)

This action, commonly known as "international credit mobility" (ICM), supports higher education institutions in sending or receiving students and staff between Programme and Partner Countries. Students can go abroad to do part of their studies and/or a traineeship (work placement). Higher education staff can teach or train abroad.

Application deadline (dd-mm-yyyy hh:mm:ss - Brussels, Belgium Time): 05-02-2019 12:00:00

Apply



### Accreditation of Higher Education Mobility Consortia (KA108)

This application form allows an organisation from a Programme Country, applying on behalf of a national mobility consortium, to request a mobility consortium accreditation in the field of higher education. The accreditation allows the organisation, applying on behalf of a national mobility consortium, to request funding for a higher education mobility project.

Application deadline (dd-mm-yyyy hh:mm:ss - Brussels, Belgium Time): 05-02-2019 12:00:00

Apply



home.opportunities.field:HE

- ▲ Context
- ▲ Applicant Organisation
- ▲ Partner Countries
- ▲ Budget Summary
- ▲ Annexes
- ▲ Checklist
- Guidelines**
- Notifications
- Sharing
- Submission History



Erasmus+ Applications



Erasmus+

## Guidelines

Please have a look at the following information about the application for KA107 - Higher education student a



Za pristup online obrascima, nužno je izvršiti prijavu (**EU Login** podaci)

Proučite kratke upute za ispunjavanje obrasca-  
rubrika **Guidelines**



Obavezno polje za unos



Automatski učitani podaci



Svi potrebni podaci su ispunjeni



Svi potrebni podaci nisu ispunjeni ili nisu uneseni na ispravan način



Pristup tablicama u obrascu, upis dodatnih podataka



Dodavanje partnerskih zemalja/ustanova/aktivnosti



Pojašnjenje pitanja u obrascu

- svake 2 sekunde tijekom ispunjavanja, obrazac je automatski sačuvan u sustavu



Svejedno preporučamo imati pri ruci dokument s pripremljenim odgovorima

# Osnovne upute za ispunjavanje obrasca

<b>CONTEXT</b>	<ul style="list-style-type: none"> <li>• opće informacije o projektu</li> <li>• <i>National Agency of the Applicant Organisation</i> - HR01</li> <li>• početak projekta uvijek 1/8/2018, trajanje 24 ili 36 mjeseci</li> </ul>
<b>APPLICANT ORGANISATION</b>	<ul style="list-style-type: none"> <li>• <i>Are you applying on behalf of a mobility consortium?</i> – <b>NO</b> (osim u slučaju akreditiranog konzorcija koji prijavljuje KA107 projekt)</li> <li>• nakon upisa PIC-a prijavitelja, automatski se učitaju podaci – unijeti one koje nedostaju</li> </ul>
<b>PARTNER COUNTRIES</b>	<ul style="list-style-type: none"> <li>• unos partnerskih zemalja, ustanova i aktivnosti</li> <li>• u obrascu će biti naznačen neispravan unos trajanja mobilnosti</li> <li>• Trajanje se računa kumulativno po broju sudionika (npr. 10 dana minimalno za 2 sudionika)</li> <li>• preporučamo zaokružiti trajanje na pune mjesece za studente (mjesec=30 dana)</li> <li>• kod unosa raspona udaljenosti (<i>Distance Band</i>) za određen broj sudionika mobilnosti: pripaziti na točne destinacije kod većih država (SAD, Rusija) ili procijeniti određen broj sudionika za manji, odnosno veći raspon (dislocirani instituti u odnosu na sjedište partnera i sl.)</li> </ul>
<b>BUDGET</b>	<ul style="list-style-type: none"> <li>• Automatski prikaz troškova prema unesenim aktivnostima</li> </ul>
<b>ANNEXES</b>	<ul style="list-style-type: none"> <li>• Izjava o časti – obrazac preuzeti iz prijavnog obrasca, ispuniti i učitati sken (potreban potpis i pečat zakonskog predstavnika)</li> </ul>
<b>CHECKLIST</b>	<ul style="list-style-type: none"> <li>• Provjerite i označite udovoljava li vaša prijava navedenim kriterijima</li> </ul>



Ako vam se, usprkos unosu svih potrebnih podataka kod određenog dijela prikaže , kliknite na drugi dio pa se zatim vratite gdje ste stali

- Prijava odlaznih mobilnosti studenata na preddiplomskoj i diplomskoj razini studija za mobilnost u DCI i EDF omotnicama**

Partner Countries / Partner Country / Main Activities / Activity A1 / Flow 1 |  Flow Details

Flow 1 Activity A1 - HE-SMS-T - Student mobility for Studies To/From Partner Countries



Označiti željenu razinu studija (takve se mobilnosti planiraju u fazi prijave)

Incoming/Outgoing Outgoing	Country of Origin Croatia	Country of Destination Cameroon	Short, first and second cycle outgoing student mobility No Yes
Distance Band	Total No. of Participants		
Total Duration (full months)	Total Duration (extra days)	Total Duration (days)	

- Prijava mobilnosti koje uključuju neakademske partnerske organizacije**

Ako se prijavljuju mobilnosti u svrhu stručne prakse, ali bez specificirane neakademske organizacije, javit će se upozorenje da se u prazno polje naziva institucije treba upisati „not applicable”, a pored toga se upisuje *e-mail* adresa prijavitelja. Ista je uputa za prijavu stručnih praksi *digital skills* unutar Regije 14.

- Potvrda o podnošenju prijave**

Po podnošenju prijave na *e-mail* adresu prijavitelja i na *e-mail* adrese svih partnerskih ustanova i neakademske organizacije koje budu navedene pod *Partner Details* stići će automatska potvrda o primitku prijave.



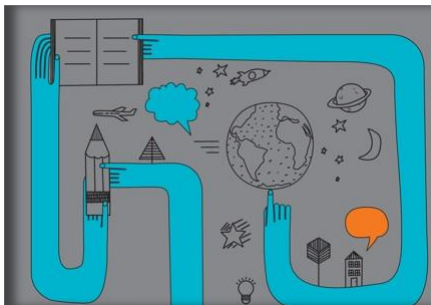

<b>PRIJAVNI OBRAZAC I OSTALA NATJEČAJNA DOKUMENTACIJA</b>	<a href="http://mobilnost.hr/hr/sadrzaj/sudjelovanje/obrazovanje-i-osposobljavanje/erasmus-visoko-obrazovanje/natjecajna-dokumentacija-2019-/">http://mobilnost.hr/hr/sadrzaj/sudjelovanje/obrazovanje-i-osposobljavanje/erasmus-visoko-obrazovanje/natjecajna-dokumentacija-2019-/</a>
<b>UPUTE ZA ISPUNJAVANJE PRIJAVNOG OBRASCA</b>	<a href="http://mobilnost.hr/cms_files/2018/11/1542709937_call-2019-how-to-complete-the-form.pdf">http://mobilnost.hr/cms_files/2018/11/1542709937_call-2019-how-to-complete-the-form.pdf</a>
<b>UPUTE ZA KREIRANJE EU LOGIN RAČUNA – novi korisnici!</b>	<a href="http://mobilnost.hr/cms_files/2018/11/1542710134_call-2019-application-process-2.pdf">http://mobilnost.hr/cms_files/2018/11/1542710134_call-2019-application-process-2.pdf</a>
<b>TESTNI PRIMJERAK PRIJAVNOG OBRASCA</b>	<a href="http://mobilnost.hr/cms_files/2018/11/1542900390_call-2019-ka107-higher-education-student-and-staff-mobility-between-programme-and-partner-countries-application-sample.pdf">http://mobilnost.hr/cms_files/2018/11/1542900390_call-2019-ka107-higher-education-student-and-staff-mobility-between-programme-and-partner-countries-application-sample.pdf</a>
<b><i>DISTANCE BAND CALCULATOR</i></b>	<a href="http://ec.europa.eu/programmes/erasmus-plus/resources/distance-calculator_en">http://ec.europa.eu/programmes/erasmus-plus/resources/distance-calculator_en</a>